

横浜医療センター 地域医療連携ネットワーク 『ヨコハマキラリネット』

- 事業概要と機能のご紹介 -



Yokohama "KIRARI" Network



ヨコハマキラリネット とは



Yokohama
"KIRARI"
Network



富士通製 地域医療連携システム「HumanBridge」を用いて
『横浜医療センター』と地域の『連携医療機関』をセキュアに結び
診療情報を共有するネットワークを構築・活用する事業です。

診療情報参照イメージ(カルテ情報)

The screenshot displays a medical record system interface. At the top, it shows patient information: ID, name (シラハ エリ, 白羽 江利), birth date (1941年04月21日, 69歳0ヶ月16日), and hospital (富士通クリニック, デモ 太郎). Below this is a navigation bar with tabs for 'カルテ' (Medical Record), '病歴' (Medical History), '検査' (Examination), 'サマリ' (Summary), and '画像' (Image). A central calendar view shows dates from 2010/2/24 to 5/6, with icons representing different types of records. A blue box at the bottom left of the calendar area is labeled '施設の記録一覧' (Overview of Facility Records). A green box highlights a specific record on 2010/3/3, with a detailed view on the right. This detailed view includes a title '紹介状...転院書類が送付...', patient information (病院名: 佐藤クリニック, 医師名: 佐藤 秀輔, 担当医師名: 藤井 清美), and sections for 'SUBJECTIVE' (主訴, 現病歴), 'OBJECTIVE' (シエーマ, 腹部内臓), and 'PLAN' (大腸癌バスター/10手術, 中間サマリ).

患者基本情報

病名

処方歴

検歴

各種オーダ情報

医師の記載

看護記録

サマリ情報

経過表

*画像情報

*各種レポート

*部門システム連携

情報提供施設となる
医療機関（当院）の
診療情報が参照可能
です。

これにより患者さん
に対し、地域で一貫
した医療サービスが
提供可能となります。

患者さんに関する施設の情報を一画面上で確認可能

診療情報参照イメージ(検査結果)



Yokohama
"KIRARI"
Network

診療情報参照の画面イメージ

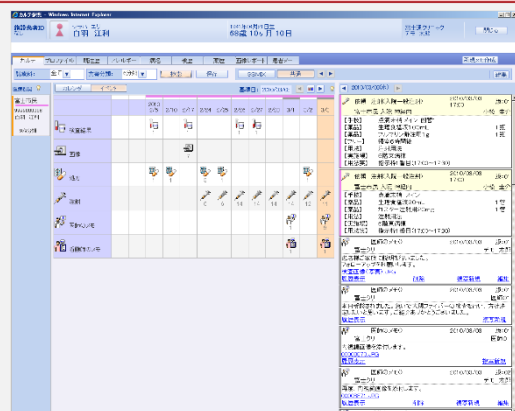

検査結果の時系列表示



画像情報参照の画面イメージ

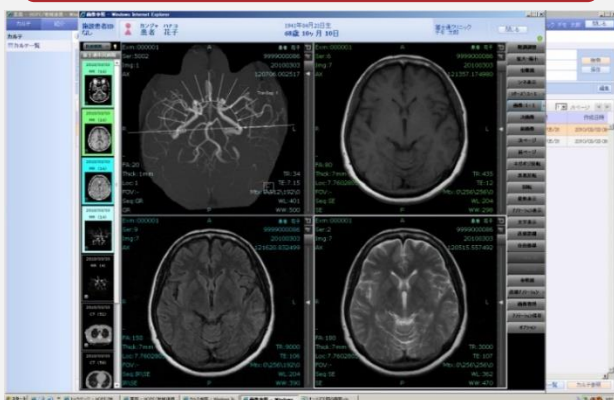

グラフ表示にも
対応

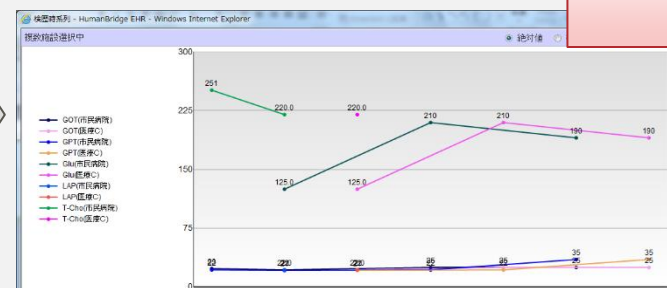

情報種別毎に視認性の高い最適なビューをご提供します

オンライン予約機能 について



Yokohama
"KIRARI"
Network

※診療区分 再診 ※診療グループ 消化器科 予約枠

検索

枠内の数字は、現在予約可能な枠数を表示しています。 2017/10/22

時間	予約枠	10/22(日)	10/23(月)	10/24(火)	10/25(水)	10/26(木)	10/27(金)	10/28(土)	10/29(日)	10/30(月)	10/31(火)
09:30 ~ 10:00	ネット紹介消化器内科		0	1	0	0	1				1
10:30 ~ 11:00	ネット紹介消化器内科		0	1		1	1				1
11:00 ~ 11:30	ネット紹介消化器内科				1						

選択: 消化器科

- 精神科
- 神経内科
- 消化器科
- 循環器科
- 外科
- 整形外科
- 脳神経外科
- 呼吸器外科
- 心血管外科
- 皮膚科
- 泌尿器科
- 産婦人科
- 眼科
- 耳鼻咽喉科
- 歯科口腔外科
- 形成外科
- 膠原病・リウマチ内科
- 糖尿病内分泌内科
- 腎臓内科
- 連携・CT
- 連携・MRI
- 連携・RI

当院の診察予約枠・放射線検査予約枠をオンラインで取得できます。
現在 19 診療科の予約が取得可能です。

※呼吸器内科・小児科は運用を調整中



連携をお考えの医療機関さまへ



Yokohama
"KIRARI"
Network

連携のために必要なこと



- 本事業の管理規約にご理解ご同意いただきます。
- 「連携医療機関」としての登録をお願いします。
- 使用する方の「ユーザ登録」をお願いします。
- インターネット接続されたPCに機能を使用するための設定が必要です。



本事業のについて、詳細資料のご用意がございます。
ご要望の際は、末頁の担当者までご連絡ください。



横浜医療センター 地域医療連携ネットワーク 『ヨコハマキラリネット』



Yokohama "KIRARI" Network

キラリネットについて > 地域医療連携室
TEL : 045-853-8355 平日 10:00 - 15:00

NWシステムについて > システム管理係
TEL : 045-851-2621
MAIL : 219-kirari@mail.hosp.go.jp

